



Leh Ladakh

April - May 2024
8 Days 5 Nights



sunanthinee11



TOURKLOM TRAVEL
ENJOY THE JOURNEY



- มีเมนูอาหารไทยเสิร์ฟให้ทุกวัน ไม่ต้องกังวลเรื่องอาหารหากว่าท่านไม่ถนัดอาหารที่มีเครื่องเทศเยอะ
- เน้นถ่ายรูป เดินชิลด์ สัมผัสวัฒนธรรมท้องถิ่น , ท่องเที่ยวทิเบตน้อยแห่งอินเดีย
- เดินทางไปบนเส้นทางที่ผ่าน Khadung la pass (5,620m เหนือระดับน้ำทะเล) เป็นเส้นทาง Motorbikeable ที่สูงเป็นอันดับหนึ่ง และ Chang la pas(5,320m เหนือระดับน้ำทะเล) ที่สูงเป็นอันดับสองของโลก
- ชมวิวทิวทัศน์สองข้างทางที่สุดอลังการของเทือกเขาหิมาลัย และเทือกเขาคาราโครัม
- เที่ยวชมทะเลสาบปางกอง (Pangong Lake) ทะเลสาบที่อยู่สูงแห่งหนึ่งของโลก
- ทะเลทราย Nubra Valley ขึ้นรถ บนเนินทราย (ค่าขึ้นรถรวมอยู่ในค่าทัวร์แล้ว)
- เดินทางพร้อมกับผู้นำทางที่ใส่ใจด้านวัฒนธรรมและการถ่ายรูป
- Oxygen Cylinder ตลอดการเดินทาง
- มีหัวหน้าทัวร์ไทย, คนนำขับขี้นไทย และไกด์ท้องถิ่น ดูแลตลอดการเดินทาง



กำหนดการเดินทาง

12 - 19 เมษายน 2567

รายละเอียดไฟล์การบิน

1. กรุงเทพฯ - นิวเดลี (Bangkok - Delhi)
วันที่ 12 เมษายน 2567 เวลา 23.15 am เที่ยวบิน TG331 สายการบิน Thai Airways
2. นิวเดลี - เลห์ ลาดัก (Delhi - Leh Ladakh)
วันที่ 13 เมษายน 2567 เวลา 06.45 am เที่ยวบิน AI445 สายการบิน Air India
3. เลห์ ลาดัก - นิวเดลี (Leh Ladakh - Delhi)
วันที่ 18 เมษายน 2567 เวลา 12.00 เที่ยวบิน AI446 สายการบิน Air India
4. นิวเดลี - กรุงเทพฯ (Delhi - Bangkok)
วันที่ 18 เมษายน 2567 เวลา 23.30 เที่ยวบิน TG 316 สายการบิน Thai Airways
ถึง กทม 19 เมษายน 2567 เวลา 05.25 น.

25 เมษายน - 2 พฤษภาคม 2567

รายละเอียดไฟล์การบิน

1. กรุงเทพฯ - นิวเดลี (Bangkok - Delhi)
วันที่ 25 เมษายน 2567 เวลา 23.15 am เที่ยวบิน TG331 สายการบิน Thai Airways
2. นิวเดลี - เลห์ ลาดัก (Delhi - Leh Ladakh)
วันที่ 26 เมษายน 2567 เวลา 06.45 am เที่ยวบิน AI445 สายการบิน Air India
3. เลห์ ลาดัก - นิวเดลี (Leh Ladakh - Delhi)
วันที่ 1 พฤษภาคม 2567 เวลา 12.00 เที่ยวบิน AI446 สายการบิน Air India
4. นิวเดลี - กรุงเทพฯ (Delhi - Bangkok)
วันที่ 1 พฤษภาคม 2567 เวลา 23.30 เที่ยวบิน TG 316 สายการบิน Thai Airways
ถึง กทม 2 พฤษภาคม 2567 เวลา 05.25 น.

1 - 8 พฤษภาคม 2567

รายละเอียดไฟล์การบิน

1. กรุงเทพฯ - นิวเดลี (Bangkok - Delhi)
วันที่ 1 พฤษภาคม 2567 เวลา 23.15 am เที่ยวบิน TG331 สายการบิน Thai Airways
2. นิวเดลี - เลห์ ลาดัก (Delhi - Leh Ladakh)
วันที่ 2 พฤษภาคม 2567 เวลา 06.45 am เที่ยวบิน AI445 สายการบิน Air India
3. เลห์ ลาดัก - นิวเดลี (Leh Ladakh - Delhi)
วันที่ 7 พฤษภาคม 2567 เวลา 12.00 เที่ยวบิน AI446 สายการบิน Air India
4. นิวเดลี - กรุงเทพฯ (Delhi - Bangkok)
วันที่ 7 พฤษภาคม 2567 เวลา 23.30 เที่ยวบิน TG 316 สายการบิน Thai Airways
ถึง กทม 8 พฤษภาคม 2567 เวลา 05.25 น.



โปรดอ่านก่อนจองทริป (1/2)

- ระดับความสูงในการเที่ยวเล่นนั้นจะเริ่มต้นที่ 3,500 เมตร จากระดับน้ำทะเล และมีที่สูงมากกว่า 5,500 เมตร จากระดับน้ำทะเล ผู้จองควรตัดสินใจก่อนซื้อ
- ในการเข้าชมสถานที่และทำกิจกรรมต่างๆ บางครั้งสถานที่อาจจะปิดโดยการโดยการโดยที่ไม่ได้รับการแจ้งหลังจากที่โปรแกรมทัวร์จะออกไป รวมถึงการขี้อูฐบางครั้งอาจจะเกิดการหยุดทำการโดยไม่มีแจ้งล่วงหน้า ทางทัวร์ต้องขอสงวนสิทธิ์ว่า หากกิจกรรมใดๆ และสถานที่ใดไม่สามารถเข้าชมได้ ทางทัวร์ขออนุญาตคืนเป็นเงินรูปเท่ากับค่าเข้าชมหรือค่ากิจกรรมนั้นๆ
- เมนูอาหารเช้าจะเป็น ขนมปังทอ้งถิน ไข่ดาวหรือไข่เจียว มันฝรั่งบด ข้าวผัดสโตล์ทอ้งถิน โดยเมนูข้าวและขนมปังจะสลับกันในแต่ละวัน พร้อมกับมีชาและกาแฟให้ **ส่วนใหญ่เมื่อเช้าหัวหน้าทัวร์จะมีเมนูข้าวต้มกุ๊ยเสริมให้ด้วย**
- เมนูอาหารกลางวันและอาหารเย็น เป็นอาหารอินเดีย แคชเมียร์ เลห์ ลาดักมีเนื้อสัตว์คือ ไก่และแพะ โดยจะมีเมนู 4 เมนูเป็นเมนูเนื้อสัตว์ 3 เมนู เมนูผัก 1 โดยจัดเป็นเซต 1 เซตทาน 4 ทาน
- **มีเมนูอาหารไทยเสิร์ฟให้ทุกวัน**
- ห้องน้ำตามที่สาธารณะจะไม่ค่อยสะอาดนัก แต่ห้องน้ำตามที่พักและร้านอาหารเป็นตามมาตรฐานเดียวกับที่ไทย
- การขี้อูฐประมาณ 15-30 นาที อาจจะมีความรู้สึกเกร็งหรือไม่ค่อยชินสำหรับคนที่ไม่เคยขี่มาก่อนเลย ทางบริษัทให้สิทธิ์การตัดสินใจกับผู้เดินทางว่าจะขี้อูฐหรือไม่ หากผู้เดินทางไม่ขี่ ทางบริษัทคืนเงินให้ท่านละ 800 รูปี
- ในแต่ละวันจะต้องนั่งรถนานประมาณ 6-7 ชั่วโมง และคนขับมักจะบีบแตรตลอดเส้นทาง รวมถึงขับรถไม่นิ่มเท่าไรนัก แต่ไม่ได้นั่งติดกันยาวๆ แวะเที่ยว แวะถ่ายรูป ตลอดการเดินทาง (Roadtrip) คนที่เมารถง่ายโปรดพิจารณาก่อนจองทัวร์
- รถที่ใช้เป็นรถ Tempo Traveler 12 ที่นั่ง รถจะไม่ได้เปิดแอร์ในช่วงที่เป็นการเดินทางขึ้นเขา จะต้องเปิดหน้าต่างและฝุ่นที่ลาดักค่อนข้างเยอะ ผู้จองที่แพ้ฝุ่นหรือจำเป็นต้องนั่งรถแอร์ตลอดเวลาโปรดพิจารณาก่อนซื้อทัวร์



โปรดอ่านก่อนจองทริป (2/2)

- บริษัทฯ ขอสงวนสิทธิ์ที่จะไม่รับผิดชอบต่อค่าชดเชยความเสียหายกรณีที่เกิดจากเหตุสุดวิสัย อาทิ การล่าช้าของสายการบิน, การนัดหยุดงาน, การประท้วง, การก่อกวนจลาจล, อุบัติเหตุ, ปัญหาการจราจร, ภัยธรรมชาติ, ภูเขาไฟระเบิด, แผ่นดินไหว, โรคระบาดและเหตุสุดวิสัยต่าง ๆ ฯลฯ ที่ไม่สามารถคาดการณ์ล่วงหน้าได้
- บริษัทฯ ขอสงวนสิทธิ์ในการเปลี่ยนแปลงรายการท่องเที่ยวหรือยกเลิกจากเหตุสุดวิสัย อาทิ การล่าช้าของสายการบิน, การนัดหยุดงาน, การประท้วง, การก่อกวนจลาจล, อุบัติเหตุ, ปัญหาการจราจร, ภัยธรรมชาติ, ภูเขาไฟระเบิด, แผ่นดินไหว, โรคระบาดและเหตุสุดวิสัยต่าง ๆ ฯลฯ ที่ไม่สามารถคาดการณ์ล่วงหน้าได้ทั้งนี้ทาง บริษัทฯ จะคำนึงถึงผลประโยชน์และความปลอดภัยของทุกท่านเป็นสำคัญ
- ท่านจะต้องเป็นผู้รับผิดชอบดูแลทรัพย์สินของมีค่าส่วนตัวต่างๆ ของท่านเอง หากเกิดการสูญหายของทรัพย์สินส่วนตัวของมีค่าต่างๆ ระหว่างการเดินทางท่องเที่ยวอันมีสาเหตุมาจากผู้เดินทาง ทางบริษัทฯ จะไม่สามารถรับผิดชอบทุกกรณี
- บริษัทฯ ขอสงวนสิทธิ์ที่จะไม่รับผิดชอบต่อค่าชดเชยความเสียหายกรณีที่กองตรวจคนเข้าเมืองไม่อนุญาตให้เดินทางออก หรือกองตรวจคนเข้าเมืองของแต่ละประเทศไม่อนุญาตให้เข้าเมืองรวมทั้งในกรณีที่ท่านจะใช้หนังสือเดินทางราชการ (เล่มสีน้ำเงิน) เดินทาง หากท่านถูกปฏิเสธการเดินทางเข้าหรือออกนอกประเทศใดประเทศหนึ่ง หรือเนื่องจากเหตุผลหรือความผิดของตัวเอง
- บริษัทฯ ขอสงวนสิทธิ์ในการขายหรือไม่ขายเป็นรายการเช่น ผู้ที่ตั้งครรภ์, เด็กอายุต่ำกว่า 2 ขวบ, ผู้ที่นั่งวีลแชร์หรือบุคคลที่ไม่สามารถดูแลตัวเองได้ ฯลฯ กรุณาแจ้งบริษัทฯ เพื่อสอบถามและหาข้อสรุปร่วมกันเป็นรายการ
- ราคาทัวร์เป็นการชำระแบบเหมาจ่ายกับต่างประเทศไปหมดก่อนกรุปเดินทางแล้วหากท่านไม่ได้ใช้บริการบางรายการหรือยกเลิกไม่สามารถเรียกคืนเงินคืนได้
- เนื่องจากเราเดินทางเป็นหมู่คณะ ทางบริษัทจึงคำนึงถึงประโยชน์ และความปลอดภัยของส่วนรวมเป็นสำคัญ
- ห้ามนำเข้ากัญชา กัญชง หรือผลิตภัณฑ์ที่มีส่วนประกอบของพืชชนิดดังกล่าวเข้าประเทศ หากฝ่าฝืนจะมีโทษตามกฎหมายของแต่ละประเทศ บางประเทศมีโทษสูงถึงประหารชีวิต
- เนื่องด้วยสถานที่ท่องเที่ยวต่างๆ เป็นแหล่งท่องเที่ยวทางธรรมชาติละวัฒนธรรม ในบางครั้งสภาพอากาศเช่นหิมะตก ฝนตก หรือเมฆครึ้ม สามารถเกิดขึ้นได้ อาจจะมีผลทำให้บางสถานที่เข้าชมได้ไม่เต็ม 100% หรือได้ภาพไม่สวยงามนัก เพราะเราไม่สามารถควบคุมดิน ฟ้า อากาศได้
- ตามสถานที่ต่างๆ มักมีคนมาเร่ขายของแนะนำว่าถ้าไม่สนใจจริงๆ อย่าไปถาม หรือต่อราคา เพราะจะทำให้คนอื่น ๆ มารummล้อมจนทำให้ถูกรบกวนการท่องเที่ยวได้
- เนื่องจากตอนนี้เราอยู่ในสถานการณ์ Covid-19 บางครั้งอาจจะมียุทธศาสตร์เปลี่ยนแปลงกระทันหัน ทำให้มีผลกระทบกับการเดินทาง หากจำเป็นต้องปรับเปลี่ยนใดๆ และมีค่าใช้จ่ายเพิ่มเติม ผู้เดินทางจำเป็นต้องเข้าใจและชำระค่าใช้จ่ายส่วนต่างที่เกิดขึ้น และหากลูกค้าตัดสินใจยกเลิกการเดินทางโดยที่ไฟล์ทบินยังสามารถเดินทางได้อยู่ ทางผู้จัดทัวร์สงวนไม่คืนเงินในทุกกรณี



Day 1 : สนามบินสุวรรณภูมิ

19.30 พบกันที่สนามบินสุวรรณภูมิ อาคารผู้โดยสารขาออกระหว่างประเทศ เคาน์เตอร์และประตู จะแจ้งให้ทราบอีกครั้งตอนใกล้ขึ้นทางเพราะบางครั้งสนามบินปรับเปลี่ยนเคาน์เตอร์

23.15 เดินทางออกจากสนามบินสุวรรณภูมิ เที่ยวบิน TG 331 สายการบิน Thai Airway

Day 2 : เมษายน 2567 : เดลี - เลห์ ลาดัก



02.15 เดินทางถึงสนามบินนิวเดลี ผ่านด่านตรวจคนเข้าเมือง รับกระเป๋าสัมภาระ ทำการเช็คอินเพื่อเดินทางต่อไปยัง เลห์ ลาดัก

จากนั้นทานมื้อเช้าในสนามบินนิวเดลี *ร้านอาหารในสนามบินทางบริษัทให้คุณจองท่านละ 500 रुपีย*

06.45 เดินทางออกจากสนามบินนิวเดลี เที่ยวบิน AI 445 สายการบินแอร์อินเดีย

08.15 เดินทางถึงสนามบินเลห์ ลาดัก จากนั้นเข้าที่พัก พักผ่อนตามอัธยาศัย

เที่ยง รับประทานอาหารเที่ยง ณ ที่พัก

บ่าย เที่ยวชม Leh Palace ที่นี่เป็นเป็นพระราชวังเก่าถอด แบบมาจากพระราชวังโปตาลา เมืองลาซา ทิเบต สูง 9 ชั้น สภาพปัจจุบันทรุดโทรมมาก ข้างในกว้างเปล่าแทบไม่มีอะไร แต่ก็ถือว่าใครที่มาเยือนเมืองเลห์แล้วต้องมาทุกคอบไม่เงิน เหมือนมาไม่ถึง เราสามารถมองเห็นวิวเมืองเลห์จากมุมสูง หากได้มีโอกาสมานเที่ยวเลห์ ลาดัก สถานที่เที่ยวส่วนใหญ่จะเป็นวัดวาอารามแบบทิเบต และอีกหนึ่งวัดสำคัญที่ต้องปักหมุดหมายมานั้นคือ Namgyal Tsemo Monastery หรือ อารามแบบทิเบต จะเรียกว่า Namgyal Tsemo Gompa คำว่า Gompa แปลว่า พระอาราม (ทิเบตจะเป็นพระอารามเล็กๆ ไม่ใช่รูปแบบของเรา)

จากนั้นเที่ยวชม Santi Stupa รับชมวิวจสกมุมสูง จากนั้นเที่ยวชม Main Bazaar ศูนย์กลางการค้าประจำเมืองเลห์ เดินเล่นเที่ยวชมถ่ายรูป หรือเลือกดูของพื้นเมือง

มือเย็น รับประทานอาหารที่ร้านอาหาร

จากนั้นกลับที่พักพักผ่อนตามอัธยาศัย หรือใครจะอยากเดินเล่นต่อในเมืองก็ได้ และหากกลับสามารถเรียกรถกลับได้เช่นกัน (ที่พักห่างจาก Main Bazaar ประมาณ 3 กิโลเมตร)

ที่พัก [Oley Villa Guesthouse](#) หรือเทียบเท่า

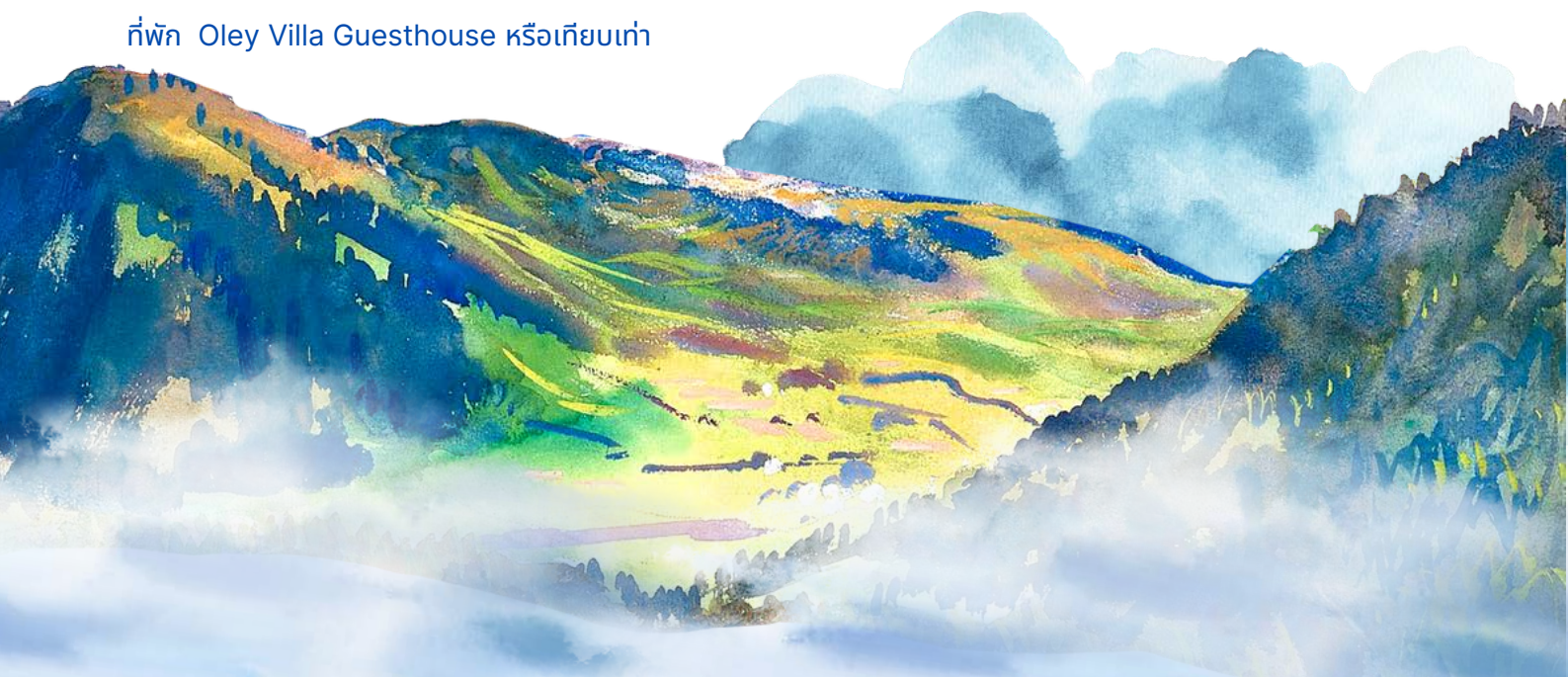

Day 3 : Magnetic Hill - Sangnam Viewpoint - Alchi - Lamayuru - Moonland - Leh



07.00-08.00 รับประทานอาหารเช้า

09.00 ออกเดินทางไปยัง The Lamayulu Monastery และ Moonland

เที่ยง รับประทานอาหารเที่ยง ณ ร้านอาหารท้องถิ่น

เที่ยวชม Alchi Gompa, Magnetic Hill, Sangam Viewpoint จากนั้นเดินทางเข้าสู่เมือง Leh

มือเย็น รับประทานอาหารที่ร้านอาหาร

จากนั้นกลับที่พักพักผ่อนตามอัธยาศัย หรือใครจะอยากเดินเล่นต่อในเมืองก็ได้ และหากกลับสามารถเรียกรถกลับได้เช่นกัน (ที่พักห่างจาก Main Bazaar ประมาณ 3 กิโลเมตร)

ที่พัก [Olay Villa Guesthouse](#) หรือเทียบเท่า



Day 4 : Kadung La Pass - Hunder Sand Dune



06.00-07.00 รับประทานอาหารเช้า จากนั้นเช็คเอาท์

08.00 ออกเดินทางจากที่พัก ระหว่างทางเราจะผ่าน Khadung La Pass ซึ่งมีความสูงจากระดับน้ำทะเลประมาณ 5,602 ม จากนั้นเดินทางสู่ Nubra Valley

เที่ยง รับประทานอาหารกลางวัน ณ ร้านอาหาร

บ่าย เที่ยวชม Diskit Monastery วัดพระใหญ่ เที่ยวชม Hundra Sand Dune ซี่อูฐ เดินเล่น นั่งจิบชาพักผ่อน

มือค้ำ รับประทานอาหารที่ โรงแรม

ที่พัก [Snow Leopard Hotel](#) หรือเทียบเท่า



Day 5 : Pangong Lake



06.00-07.00 รับประทานอาหารเช้า จากนั้นเช็คเอาท์

09.00 ออกเดินทางจากที่พักเพื่อไปยัง Pangong Lake จากนั้นเข้าที่พัก

เที่ยง รับประทานอาหารกลางวัน ณ ร้านอาหาร

ป่าย เทียวชมทะเลสาบ Pangong

มือค้ำ รับประทานอาหารที่ ที่พัก

ที่พัก Crystal Lake Pangong หรือเทียบเท่า



Day 6 : Pangong Lake - Chang La Pass - - Thiksey Monastery - Shey Palace



07.00 - 08.00 รับประทานอาหารเช้า จากนั้นเช็คเอาท์

เที่ยวชมบรรยากาศทะเลสาบ Pangong ยามเช้า จากนั้นเดินทางกลับเมือง Leh ระหว่างทางเราจะต้องข้าม Changla Pass ซึ่งสูงจากระดับน้ำทะเลประมาณ 5,630m จากนั้นแวะชม

เที่ยง รับประทานอาหารกลางวัน ณ ร้านอาหาร

เที่ยวชม Thiksey Monastery และ Shey Palace จากนั้นเดินทางกลับเข้าเมือง

มือเย็น รับประทานอาหาร ณ ร้านอาหาร
หลังมือเย็นเดินเล่นในตัวเมือง

ที่พัก Olay Villa Guesthouse หรือเทียบเท่า



Day 7 : Leh - Bangkok



08.00 - 09.00 รับประทานอาหารเช้า จากนั้นเดินทางไปยังสนามบิน

12.00 ออกเดินทางจากสนามบินเลห์ ลำดับ AI446 สายการบิน Air India

เที่ยง รับประทานมื้อเที่ยง บนเครื่องบิน

13.15 ทางถึงสนามบินนิวเดลี รับประทานอาหาร

จากนั้น นำท่านชม India Gate คืออนุสรณ์สถานที่สร้างขึ้นให้กบทหารหาญที่เสียชีวิตในสงครามโลกครั้งที่ 1 ตั้งอยู่ที่ถนน Rajpath กรุงเดลี สร้างจากหินทรายสีแดง

เมื่อเย็น รับประทานมื้อเย็น ณ ร้านอาหาร ในสนามบิน

*ร้านใดก็ได้ในสนามบินโดยทางบริษัทให้คูปองท่านละ 500 รูปี หัวหน้าทัวร์ช่วยอำนวยความสะดวกทั่วทุกท่านด้วยการช่วยสั่งอาหาร

จากนั้นเดินทางกลับสนามบินนิวเดลี ทำการเช็คอินสำหรับไฟล์ทบินระหว่างประเทศ

23.30 ออกเดินทางจากสนามบินนิวเดลีมุ่งหน้ากรุงเทพฯ ใช้เวลาประมาณ 4 ชั่วโมง 30 นาที พักผ่อน นอนหลับบนเครื่องบิน เที่ยวบิน TG316 สายการบิน Thai Airway

Day 8 : สนามบินสุวรรณภูมิ

04 .25 เช้ามีด เดินทางถึงสนามบินสุวรรณภูมิ



รายละเอียดราคาและเงื่อนไข

ราคาท่านละ 55,900 บาท (พักห้องละ 2-3 ท่าน)

หากต้องการพักเดี่ยวจ่ายเพิ่ม 12,000 บาท

รับสมาชิก 10 ท่าน

ราคานี้รวม

- ค่าที่พักทุกคืน ระดับ 3 ดาว (พักห้อง 2-3 ท่าน)
- ค่าตัวเครื่องบินทุกไฟล์ท ตามรายการ
ชั้นประหยัดสัมภาระระหว่างประเทศ 20 กิโลกรัม ภายในประเทศ 20 กิโลกรัม
- ค่าอาหารทุกมื้อตามรายการ
- ค่าเข้าชมสถานที่ทุกแห่งที่ระบุตามรายการ
- ค่าเหมารถเที่ยวทุกรายการ (รถ Tempo Van 14-17 ที่นั่ง)
- ค่าวีซ่าอินเดียแบบ E-visa 30 วัน
- ค่าช้อปปิ้งที่ Nubra Valley
- ค่าประกันอุบัติเหตุในการเดินทางวงเงินประกันท่านละ 2,000,000 บาทและค่ารักษาพยาบาล 2,000,000บาท ไม่คุ้มครอง โรคประจำตัวหรือโรคร้ายแรงที่แพทย์วินิจฉัยว่าเป็นก่อนเดินทางรายละเอียดอื่นๆเป็นไปตามเงื่อนไขแห่งกรมธรรม์ฯ
- ค่าประกันรวมรักษาโควิดหากป่วยหรือต้องกักตัวในต่างประเทศ (รายละเอียดเป็นไปตามเงื่อนไขแห่งกรมธรรม์)
- Oxygen Cylinder ตลอดการเดินทาง
- ค่า Permit ตลอดการเดินทาง

ราคานี้ไม่รวม

- ค่าใช้จ่ายส่วนตัวอื่นๆ เช่น ค่าโทรศัพท์, ค่าช้อปปิ้ง, มินิบาร์และทีวีช่องพิเศษ ฯลฯ
- ค่าทิป (คนขับรถ, โกดไทย, โกดท้องถิ่น, คนจูงอูฐ ฯลฯ) ไม่กำหนดราคา แล้วแต่ผู้เดินทาง
- เงื่อนไข Covid การตรวจ Covid การกักตัว ตามรัฐบาลประกาศ
- ค่าธรรมเนียมจัดทำหนังสือเดินทาง, แจ่งเข้าแจ่งออกสำหรับผู้ที่ไม่ได้ถือหนังสือเดินทางของไทย
- ภาษีหัก ณ ที่จ่าย3% และภาษีมูลค่าเพิ่ม 7% ในกรณีที่ต้องการใบกำกับภาษี
- ค่าอาหารและเครื่องดื่มที่สั่งพิเศษ
- ค่าปรับสัมภาระที่เกินกว่าที่สายการบินกำหนด

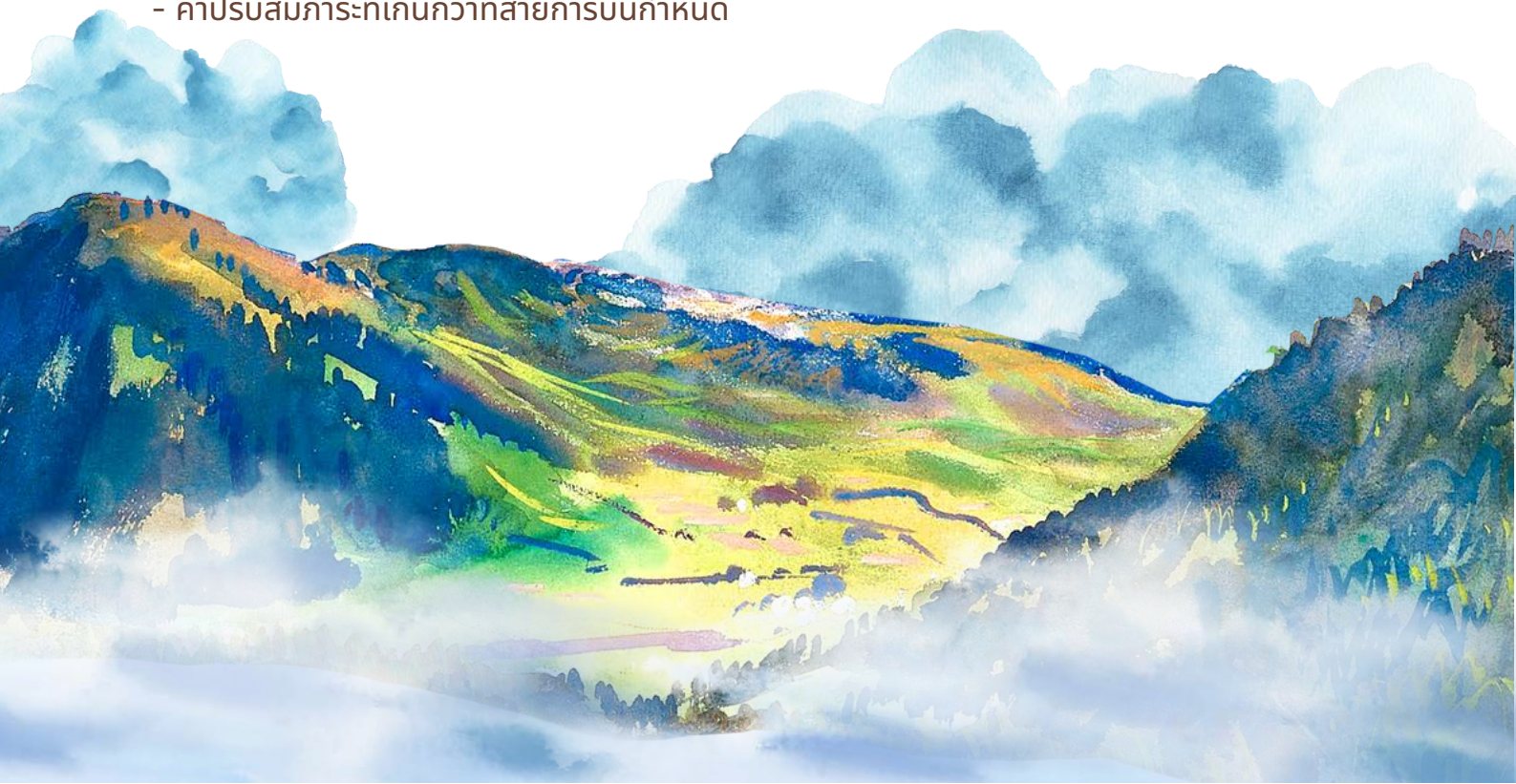

รายละเอียดการจอง

การยืนยันการจอง

- ชำระค่ามัดจำหลังจากทำการจอง ท่านละ 35,000 บาท

หากท่านที่ต้องการออกตั๋วโดยสารภายในประเทศ (กรณีลูกค้าอยู่ต่างจังหวัด) ให้ท่านติดต่อเจ้าหน้าที่ ก่อนออกบัตรโดยสารทุกครั้ง หากออกบัตรโดยสารโดยมีแจ้งเจ้าหน้าที่ทางบริษัทของสงวนสิทธิ์ไม่รับผิดชอบค่าใช้จ่ายที่เกิดขึ้น

หากในคณะของท่านมีผู้ต้องการดูแลพิเศษ นั่งรถเข็น (Wheelchair), เด็ก, ผู้สูงอายุ, มีโรคประจำตัว หรือไม่สะดวกในการเดินทางท่องเที่ยวในระยะเวลาเกินกว่า 4-5 ชั่วโมงติดต่อกัน ท่านและครอบครัวต้องให้การดูแลสมาชิกภายในครอบครัวของท่านเอง เนื่องจากการเดินทางเป็นหมู่คณะ หัวหน้าทัวร์มีความจำเป็นต้องดูแลคณะทัวร์ทั้งหมด

กำหนดชำระค่าทัวร์

- ชำระค่าทัวร์ส่วนที่เหลือหลังจากหักค่ามัดจำ ภายใน 45 วันก่อนเดินทาง

เงื่อนไขการยกเลิก

หากทำการยกเลิกหลังจ่ายค่ามัดจำแล้ว ทางบริษัทจะทำการคิดค่าใช้จ่ายที่เกิดขึ้นตามจริง ที่ไม่สามารถคืนเงินได้ เช่น ค่าตั๋วเครื่องบิน ค่ามัดจำห้องพัก ค่ามัดจำรถนำเที่ยว ค่าดำเนินการวีซ่า เป็นต้น และหากผู้เดินทางทำการยกเลิกหลังจาก 30 วันก่อนเดินทาง บริษัทของสงวนสิทธิ์ไม่คืนเงินในทุกกรณี

ช่องทางการชำระเงิน

เลขที่บัญชี 1328114921 ธนาคารสกลนครไทย ชื่อบัญชี บจก. ตั๊กกลม ทราเวล
เบอร์โทร 0834262216
line : 0834262216

เอกสารที่ใช้สำหรับการจอง

- หนังสือเดินทาง(Passport) อายุเหลือเกิน 6 เดือนนับจากวันแรกที่เดินทาง(หากมีเล่มเก่ากรุณาแนบมาด้วย)
- เอกสารทั้งหมดส่งเป็นไฟล์ภาพหรือ PDF ที่ชัดเจน

